

《報告事項》

(1) 令和3年度 診療状況について

【説明資料1～3】

令和3年度 診療状況について

1. 南奈良総合医療センター

1-1.入院患者数

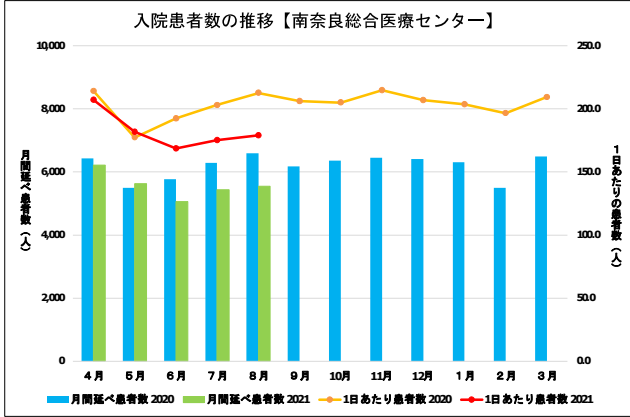

| 南奈良総合医療センター | 4月 | 5月 | 6月 | 7月 | 8月 | 9月 | 10月 | 11月 | 12月 | 1月 | 2月 | 3月 |
|-------------|------------|-------|-------|-------|-------|-------|-------|-------|-------|-------|-------|-------|
| 月間延べ患者数 | 2020 6,422 | 5,496 | 5,770 | 6,289 | 6,592 | 6,180 | 6,353 | 6,442 | 6,413 | 6,310 | 5,502 | 6,489 |
| | 2021 6,211 | 5,633 | 5,060 | 5,428 | 5,547 | | | | | | | |
| 1日あたり患者数 | 2020 214.1 | 177.3 | 192.3 | 202.9 | 212.6 | 206.0 | 204.9 | 214.7 | 208.9 | 203.5 | 196.5 | 209.2 |
| | 2021 207.0 | 181.7 | 168.7 | 175.1 | 178.9 | | | | | | | |

4～8月の累計比較

| | 2020 | 2021 | 増減 |
|-----------|--------|--------|--------|
| 延べ患者数(人) | 30,569 | 27,879 | -2,690 |
| 病床稼働率(%) | 86.1 | 78.5 | -7.6 |
| 診療単価(円) | 50,188 | 59,385 | 9,197 |
| 平均在院日数(日) | 13.2 | 12.8 | -0.4 |

患者数は前年を下回り、診療単価は前年を上回る

1-2.外来患者数

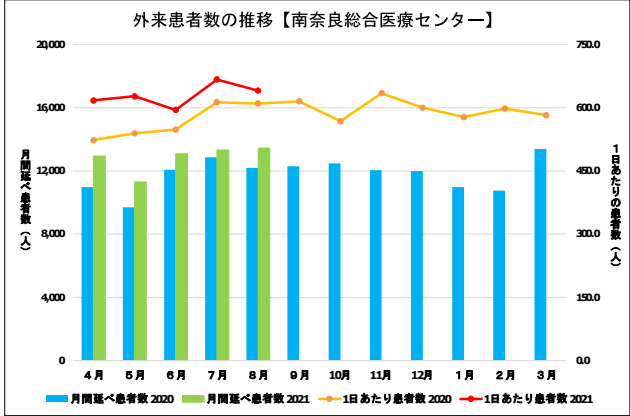

| 南奈良総合医療センター | 4月 | 5月 | 6月 | 7月 | 8月 | 9月 | 10月 | 11月 | 12月 | 1月 | 2月 | 3月 |
|-------------|-------------|--------|--------|--------|--------|--------|--------|--------|--------|--------|--------|--------|
| 月間延べ患者数 | 2020 10,995 | 9,714 | 12,074 | 12,885 | 12,210 | 12,312 | 12,504 | 12,068 | 12,008 | 10,990 | 10,776 | 13,402 |
| | 2021 12,966 | 11,301 | 13,094 | 13,341 | 13,459 | | | | | | | |
| 1日あたり患者数 | 2020 523.6 | 539.7 | 548.8 | 613.6 | 610.5 | 615.6 | 568.4 | 635.1 | 600.4 | 578.4 | 598.7 | 582.7 |
| | 2021 617.4 | 627.8 | 595.2 | 667.5 | 640.9 | | | | | | | |

4～8月の累計比較

| | 2020 | 2021 | 増減 |
|----------|--------|--------|-------|
| 延べ患者数(人) | 57,878 | 64,161 | 6,283 |
| 1日平均(人) | 567 | 629 | 62 |
| 診療単価(円) | 12,780 | 13,639 | 859 |

患者数は前年を上回り、診療単価も前年を上回る

2. 吉野病院

2-1.入院患者数

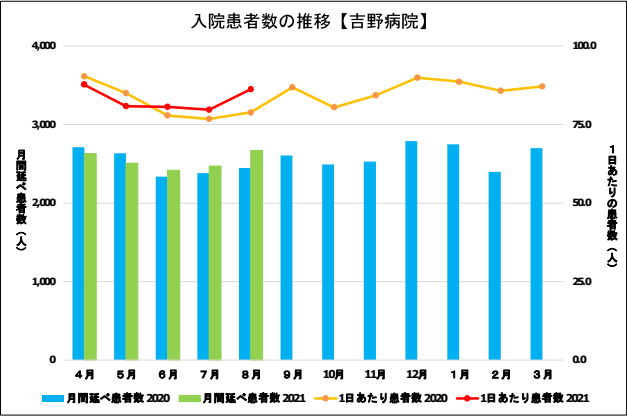

| 吉野病院 | 4月 | 5月 | 6月 | 7月 | 8月 | 9月 | 10月 | 11月 | 12月 | 1月 | 2月 | 3月 |
|----------|------------|-------|-------|-------|-------|-------|-------|-------|-------|-------|-------|-------|
| 月間延べ患者数 | 2020 2,713 | 2,635 | 2,336 | 2,381 | 2,447 | 2,607 | 2,494 | 2,528 | 2,791 | 2,748 | 2,401 | 2,701 |
| | 2021 2,632 | 2,508 | 2,419 | 2,473 | 2,673 | | | | | | | |
| 1日あたり患者数 | 2020 90.4 | 85.0 | 77.9 | 76.8 | 78.9 | 86.8 | 80.5 | 84.3 | 90.0 | 88.6 | 85.8 | 87.1 |
| | 2021 87.7 | 80.9 | 80.6 | 79.8 | 86.2 | | | | | | | |

4～8月の累計比較

| | 2020 | 2021 | 増減 |
|-----------|--------|--------|-------|
| 延べ患者数(人) | 12,512 | 12,705 | 193 |
| 病床稼働率(%) | 85.4 | 86.5 | 1.3 |
| 診療単価(円) | 21,138 | 22,349 | 1,211 |
| 平均在院日数(日) | 19.7 | 17.9 | -1.8 |

患者数は前年を上回り、診療単価も前年を上回る

2-2.外来患者数

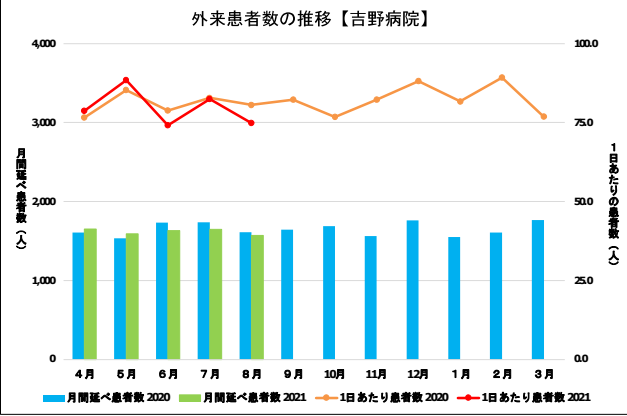

| 吉野病院 | 4月 | 5月 | 6月 | 7月 | 8月 | 9月 | 10月 | 11月 | 12月 | 1月 | 2月 | 3月 |
|----------|------------|-------|-------|-------|-------|-------|-------|-------|-------|-------|-------|-------|
| 月間延べ患者数 | 2020 1,609 | 1,535 | 1,733 | 1,738 | 1,612 | 1,644 | 1,690 | 1,562 | 1,761 | 1,552 | 1,606 | 1,768 |
| | 2021 1,653 | 1,592 | 1,631 | 1,648 | 1,572 | | | | | | | |
| 1日あたり患者数 | 2020 76.6 | 85.3 | 78.8 | 82.8 | 80.6 | 82.2 | 78.8 | 82.2 | 88.1 | 81.7 | 89.2 | 76.9 |
| | 2021 78.7 | 88.4 | 74.1 | 82.4 | 74.9 | | | | | | | |

4～8月の累計比較

| | 2020 | 2021 | 増減 |
|----------|-------|-------|------|
| 延べ患者数(人) | 8,227 | 8,096 | -131 |
| 1日平均(人) | 81 | 79 | -2 |
| 診療単価(円) | 8,678 | 9,111 | 433 |

患者数は前年を下回り、診療単価は前年より上回る

3. 五條病院

3-1.入院患者数

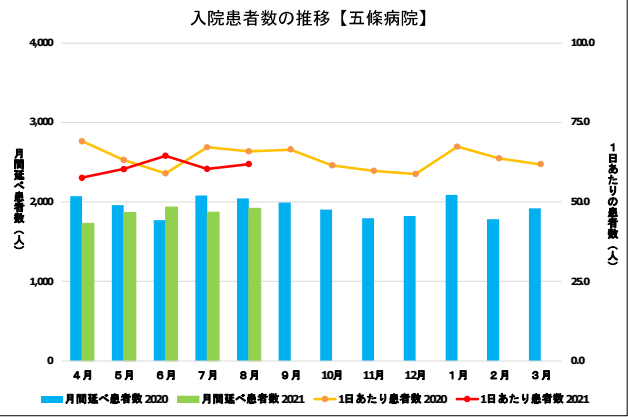

| 五條病院 | 4月 | 5月 | 6月 | 7月 | 8月 | 9月 | 10月 | 11月 | 12月 | 1月 | 2月 | 3月 |
|----------|------------|-------|-------|-------|-------|-------|-------|-------|-------|-------|-------|-------|
| 月間延べ患者数 | 2020 2,072 | 1,958 | 1,770 | 2,082 | 2,042 | 1,994 | 1,905 | 1,795 | 1,822 | 2,090 | 1,785 | 1,918 |
| | 2021 1,729 | 1,870 | 1,936 | 1,873 | 1,919 | | | | | | | |
| 1日あたり患者数 | 2020 68.1 | 63.2 | 59.0 | 67.2 | 65.9 | 66.5 | 61.5 | 59.8 | 58.8 | 67.4 | 63.8 | 61.9 |
| | 2021 57.6 | 60.3 | 64.5 | 60.4 | 61.9 | | | | | | | |

4～8月の累計比較

| | 2020 | 2021 | 増減 |
|-----------|--------|--------|-------|
| 延べ患者数(人) | 9,924 | 9,327 | -597 |
| 病床稼働率(%) | 91.4 | 85.9 | -5.5 |
| 診療単価(円) | 21,540 | 23,201 | 1,661 |
| 平均在院日数(日) | 18.3 | 15.9 | -2.4 |

患者数は前年を下回り、診療単価は前年を上回る

3-2.外来患者数

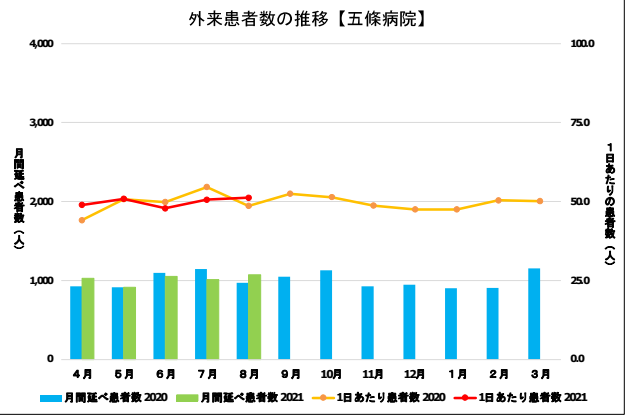

| 五條病院 | 4月 | 5月 | 6月 | 7月 | 8月 | 9月 | 10月 | 11月 | 12月 | 1月 | 2月 | 3月 |
|----------|------------|------|-------|-------|-------|-------|-------|------|------|------|------|-------|
| 月間延べ患者数 | 2020 927 | 912 | 1,095 | 1,148 | 971 | 1,049 | 1,130 | 925 | 949 | 902 | 907 | 1,153 |
| | 2021 1,027 | 915 | 1,053 | 1,012 | 1,075 | | | | | | | |
| 1日あたり患者数 | 2020 44.1 | 50.7 | 49.8 | 54.6 | 48.6 | 52.5 | 51.4 | 48.7 | 47.5 | 47.5 | 50.4 | 50.1 |
| | 2021 48.9 | 50.8 | 47.9 | 50.6 | 51.2 | | | | | | | |

4～8月の累計比較

| | 2020 | 2021 | 増減 |
|----------|-------|-------|-------|
| 延べ患者数(人) | 5,051 | 5,082 | 31 |
| 1日平均(人) | 50 | 50 | 0 |
| 診療単価(円) | 8,427 | 9,613 | 1,186 |

患者数は前年を上回り、診療単価も前年を上回る

令和3年度救急搬送状況（令和3年度4月～8月）

救急車搬送患者数 令和3年度4月～8月

奈良県広域消防組合調べ

| | | | 累 計（4～8月） | | | | | | | | | | | | | | | | | |
|-----------|-------|--------|------------------------|-------|-------|---------------|------|-------|----------|-------|-------|------------------|------|----|------|--------|--------|-------|-----|--|
| | | | 県広域 消防組合 総搬送数(A) | | | 受 入 れ 医 療 機 関 | | | | | | | | | | | | | | |
| | | | | | | 南奈良総合医療センター | | | | | | 奈良医大 救命・ER・外来 | | | 橋本市民 | | | その他 | | |
| | | | | | | 受入数(B) | | | 収容率(B/A) | | | | | | | | | | | |
| 2020 | 2021 | 増減 | 2020 | 2021 | 増減 | 2020 | 2021 | 増減 | 2020 | 2021 | 増減 | 2020 | 2021 | 増減 | 2020 | 2021 | 増減 | | | |
| 奈良県広域消防組合 | 中吉野 | 大淀署 | 383 | 392 | 9 | 263 | 246 | -17 | 68.7% | 62.8% | 52 | 49 | -3 | 1 | 1 | 0 | 67 | 96 | 29 | |
| | | 下市署 | 109 | 142 | 33 | 76 | 97 | 21 | 69.7% | 68.3% | 10 | 12 | 2 | 0 | 0 | 0 | 23 | 33 | 10 | |
| | | 黒滝分署 | 29 | 31 | 2 | 26 | 22 | -4 | 89.7% | 71.0% | 0 | 1 | 1 | 0 | 0 | 0 | 3 | 8 | 5 | |
| | | 天川分署 | 39 | 51 | 12 | 31 | 31 | 0 | 79.5% | 60.8% | 4 | 3 | -1 | 0 | 0 | 0 | 4 | 17 | 13 | |
| | 五條 | 五條署 | 703 | 702 | -1 | 492 | 487 | -5 | 70.0% | 69.4% | 64 | 52 | -12 | 54 | 43 | -11 | 93 | 120 | 27 | |
| | | 大塔分署 | 26 | 41 | 15 | 11 | 27 | 16 | 42.3% | 65.9% | 3 | 3 | 0 | 0 | 2 | 2 | 12 | 9 | -3 | |
| | | 十津川分署 | 76 | 77 | 1 | 25 | 31 | 6 | 32.9% | 40.3% | 3 | 4 | 1 | 1 | 1 | 0 | 47 | 41 | -6 | |
| | | 西吉野出張所 | 65 | 66 | 1 | 43 | 54 | 11 | 66.2% | 81.8% | 4 | 1 | -3 | 9 | 1 | -8 | 9 | 10 | 1 | |
| | 吉野 | 吉野署 | 237 | 249 | 12 | 162 | 170 | 8 | 68.4% | 68.3% | 17 | 11 | -6 | 0 | 0 | 0 | 58 | 68 | 10 | |
| | | 北山分署 | 36 | 24 | -12 | 11 | 9 | -2 | 30.6% | 37.5% | 0 | 4 | 4 | 0 | 0 | 0 | 25 | 11 | -14 | |
| 野迫川 | 野迫川分署 | 10 | 16 | 6 | 6 | 9 | 3 | 60.0% | 56.3% | 0 | 1 | 1 | 0 | 2 | 2 | 4 | 4 | 0 | | |
| 南和地域 計 | | 1,713 | 1,791 | 78 | 1,146 | 1,183 | 37 | 66.9% | 66.1% | 157 | 141 | -16 | 65 | 50 | -15 | 345 | 417 | 72 | | |
| 中和 | 御所署 | 653 | 736 | 83 | 72 | 85 | 13 | 11.0% | 11.5% | 105 | 101 | -4 | 3 | 2 | -1 | 473 | 548 | 75 | | |
| | 高市署 | 360 | 368 | 8 | 22 | 23 | 1 | 6.1% | 6.3% | 70 | 55 | -15 | 0 | 0 | 0 | 268 | 290 | 22 | | |
| | 宇陀 | 宇陀署 | 786 | 776 | -10 | 19 | 16 | -3 | 2.4% | 2.1% | 91 | 77 | -14 | 0 | 0 | 0 | 676 | 683 | 7 | |
| | その他 | 13,595 | 15,049 | 1,454 | 82 | 108 | 26 | 0.6% | 0.7% | 1,649 | 1,740 | 91 | 0 | 0 | 0 | 11,864 | 13,201 | 1,337 | | |
| 県消防 合計 | | 17,107 | 18,720 | 1,613 | 1,341 | 1,415 | 74 | 7.8% | 7.6% | 2,072 | 2,114 | 42 | 68 | 52 | -16 | 13,626 | 15,139 | 1,513 | | |
| 他消防(県外等) | | | | | 6 | 9 | 3 | | | | | | | | | | | | | |
| 総 計 | | | | | 1,347 | 1,424 | 77 | | | | | | | | | | | | | |

救急患者数 令和3年度4月～8月

| | 2020年 | | | 2021年 | | | 増 減 | | |
|---------|-------|------|-------|-------|-------|-------|----------------|----------------|----------------|
| | 南和 | 南和以外 | 計 | 南和 | 南和以外 | 計 | 南和 | 南和以外 | 計 |
| 救 急 車 | 1,078 | 269 | 1,347 | 1,060 | 364 | 1,424 | -18 (-1.7%) | 95 (35.3%) | 77 (5.7%) |
| 県ドクターヘリ | 25 | 11 | 36 | 34 | 13 | 47 | 9 (36.0%) | 2 (18.2%) | 11 (30.6%) |
| 防災ヘリ等 | 0 | 5 | 5 | 2 | 4 | 6 | 2 - | -1 (-20.0%) | 1 (20.0%) |
| ウォークイン | 2,962 | 543 | 3,505 | 3,162 | 749 | 3,911 | 200 (6.8%) | 206 (37.9%) | 406 (11.6%) |
| 合 計 | 4,065 | 828 | 4,893 | 4,258 | 1,130 | 5,388 | 193 (4.7%) | 302 (36.5%) | 495 (10.1%) |
| 1日平均 | 26.6 | 5.4 | 32.0 | 27.8 | 7.4 | 35.2 | 1.2 | 2.0 | 3.2 |

※患者の住所地で区分

ドクターヘリ出動・搬送状況 令和3年度4月～8月

| 出動件数 | 累計(4～8月) | | | 搬送件数 | 累計(4～8月) | | |
|----------|----------|------|----|----------------|----------|-------|----|
| | 2020 | 2021 | 増減 | | 2020 | 2021 | 増減 |
| 南和保健医療圏 | 58 | 77 | 19 | 南奈良総合医療センター | 36 | 47 | 11 |
| 奈良保健医療圏 | 11 | 7 | -4 | 対出動件数(キャンセル除く) | 25.7% | 27.3% | |
| 西和保健医療圏 | 15 | 23 | 8 | 南和地域出動受入件数 | 33 | 42 | |
| 中和保健医療圏 | 20 | 23 | 3 | 奈良県立医科大学附属病院 | 66 | 64 | -2 |
| 東和保健医療圏 | 31 | 30 | -1 | 奈良県総合医療センター | 14 | 12 | -2 |
| 県 外 | 5 | 12 | 7 | そ の 他 | 24 | 49 | 25 |
| 小 計 | 140 | 172 | 32 | 合 計 | 140 | 172 | 32 |
| 離陸後キャンセル | 19 | 30 | 11 | | | | |
| 合 計 | 159 | 202 | 43 | | | | |

- 救急車の総搬送数及び受入数は前年より増加
- ドクターヘリの出動件数及び搬送件数も前年より増加
- ウォークインの救急患者も前年より増加

新型コロナウイルス患者の受入状況（地域別・症状別）

■ 南奈良総合医療センター 新型コロナウイルス感染症 病床確保および確定入院患者数の推移

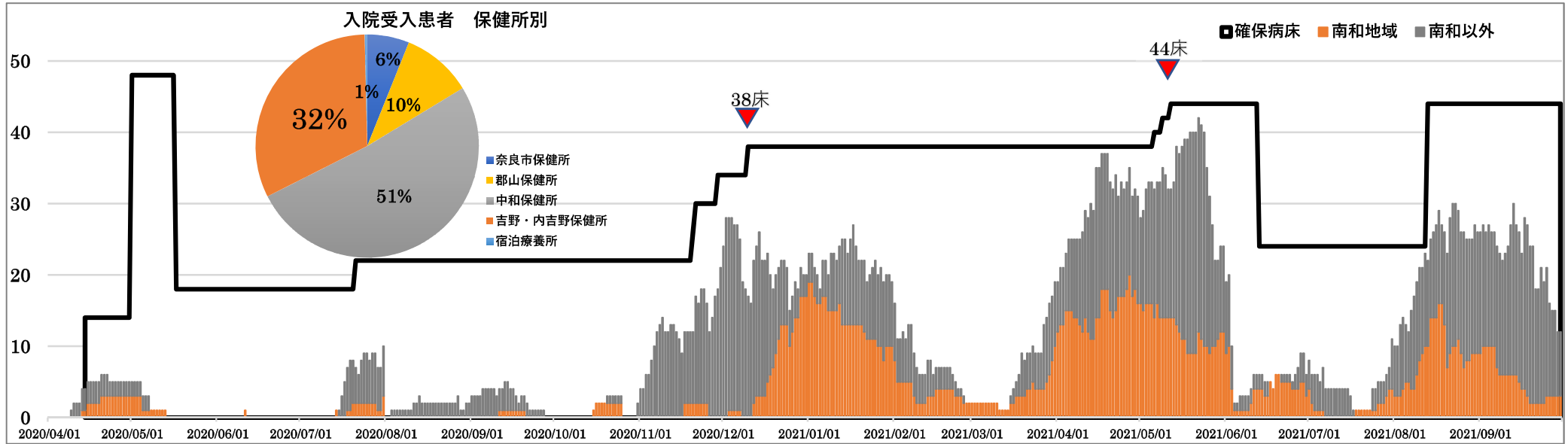

■ 南奈良総合医療センター 新型コロナウイルス感染症 トリアージ別病床確保および確定入院患者数の推移

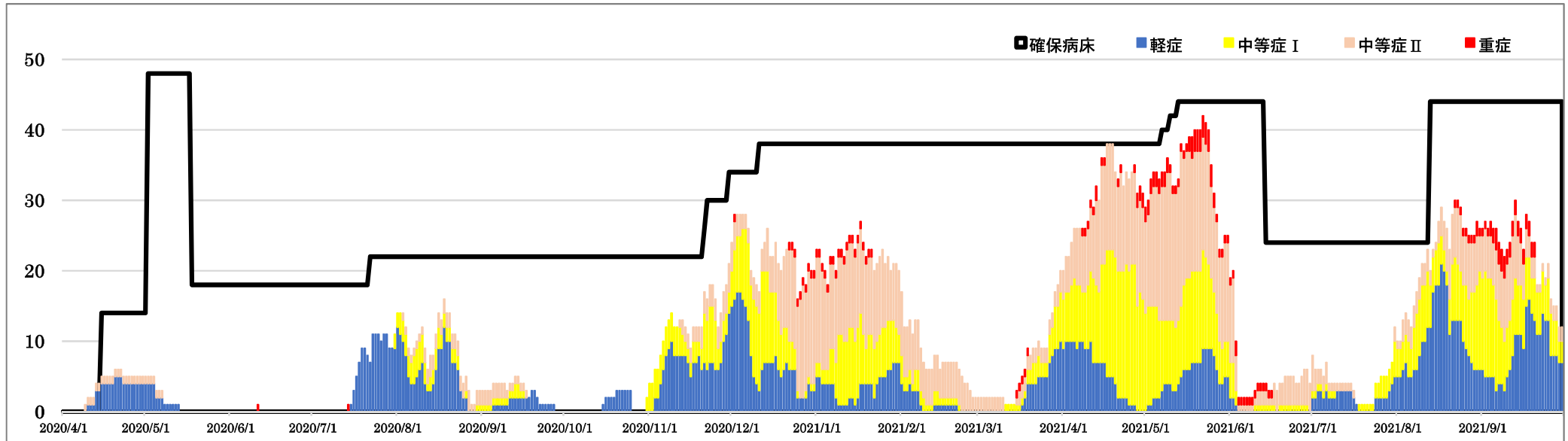

R3.9.30時点